

A Cortina si parte con la nuova zona di edilizia agevolata

Settemila metri quadrati, il 40% destinato ai privati
Dodici i lotti per l'edilizia sociale, di cui sei bifamiliari

Magré, assente il medico di base ma c'è il sostituto

MAGRE' - La dottoressa Cristina Pizzini, medico di base di Magré e di Cortaccia, sarà assente fino a venerdì 8 settembre. Sarà sostituita dal dottor Alfredo Regini a Termeno; il suo numero telefonico è 329-0554411.

di Bruno Tonidandel
▶ CORTINA

"Per la nuova zona abitativa si vede la luce": è l'espressione usata dal sindaco di Cortina Manfred Mayr in apertura dell'ultima seduta del Consiglio comunale dell'altro giorno, per indicare che, dopo un periodo di stallo, l'area sta riscuotendo un certo interesse e i lotti saranno ben presto assegnati.

La zona, riservata all'edilizia, voluta dal sindaco Manfred Mayr per venire incontro soprattutto ai giovani in

cerca di una casa in paese, si trova nella parte sud dell'abitato.

Ha un'ampiezza di circa settemila metri quadrati ed è destinata per il sessanta per cento ad alloggi agevolati e per il quaranta per cento all'edilizia libera.

Sono dodici i lotti per l'edilizia agevolata, di cui sei bifamiliari.

Quattro lotti dell'edilizia libera sono stati destinati agli ex proprietari del terreno su cui sorge appunto l'area.

I lotti riservati ai privati sono stati tutti venduti; ora si at-

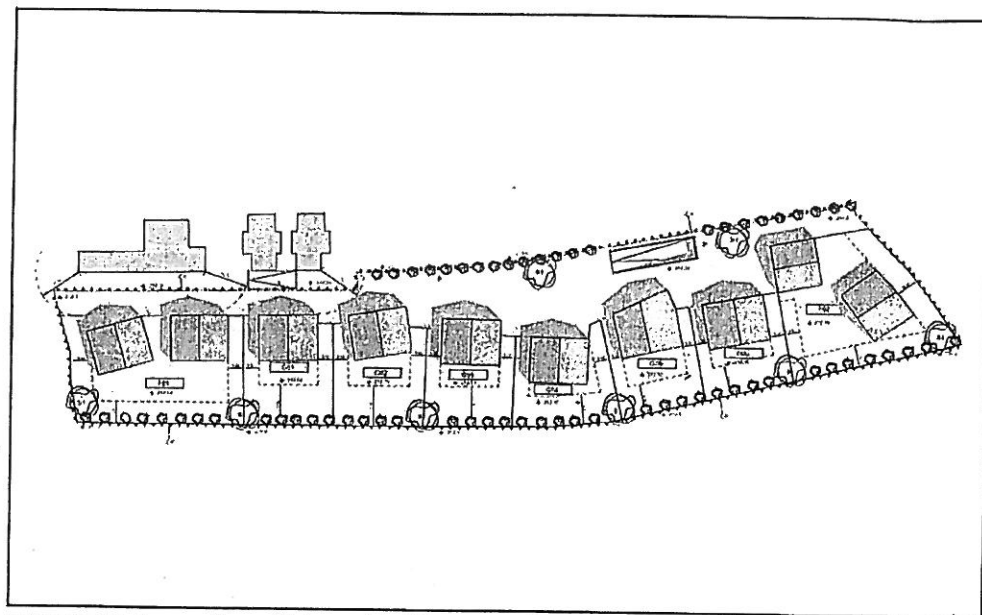

La nuova zona di espansione edilizia prevista dal Comune nella parte sud di Cortina all'Adige

tende che l'amministrazione comunale proceda a realizzare le infrastrutture.

Completate le procedure burocratiche, si prevede che entro il prossimo mese di febbraio i lavori potrebbero essere ultimati.

In merito all'area destinata all'edilizia agevolata, nei giorni scorsi sono state presentate le richieste per l'ag-

giudicazione di tre lotti.

L'interesse nei confronti della zona di espansione edilizia di Cortina si è fatto più vivace dopo la decisione del Comune di apportare una modifica all'area che prevedeva un accesso attraverso un piccolo tunnel, i cui costi, almeno parzialmente sarebbero ricaduti sugli acquirenti dei lotti di terreno.



Al mercatino canta Greta Marcolongo

Egna, mercatino delle pulci. Il 16 settembre alle 10.30 Greta Marcolongo Trio in concert
Repertorio di musica pop/jazz.